COMMANDO

CLASSICS

DE SLAG OM BIR HACHEIM

OPERATIE VENETIË

90 CENT BF. 15 CLASSICS NUMMER 19 P

DE SLAG OM
BIR HACHEIM
OPERATIE VENETIË

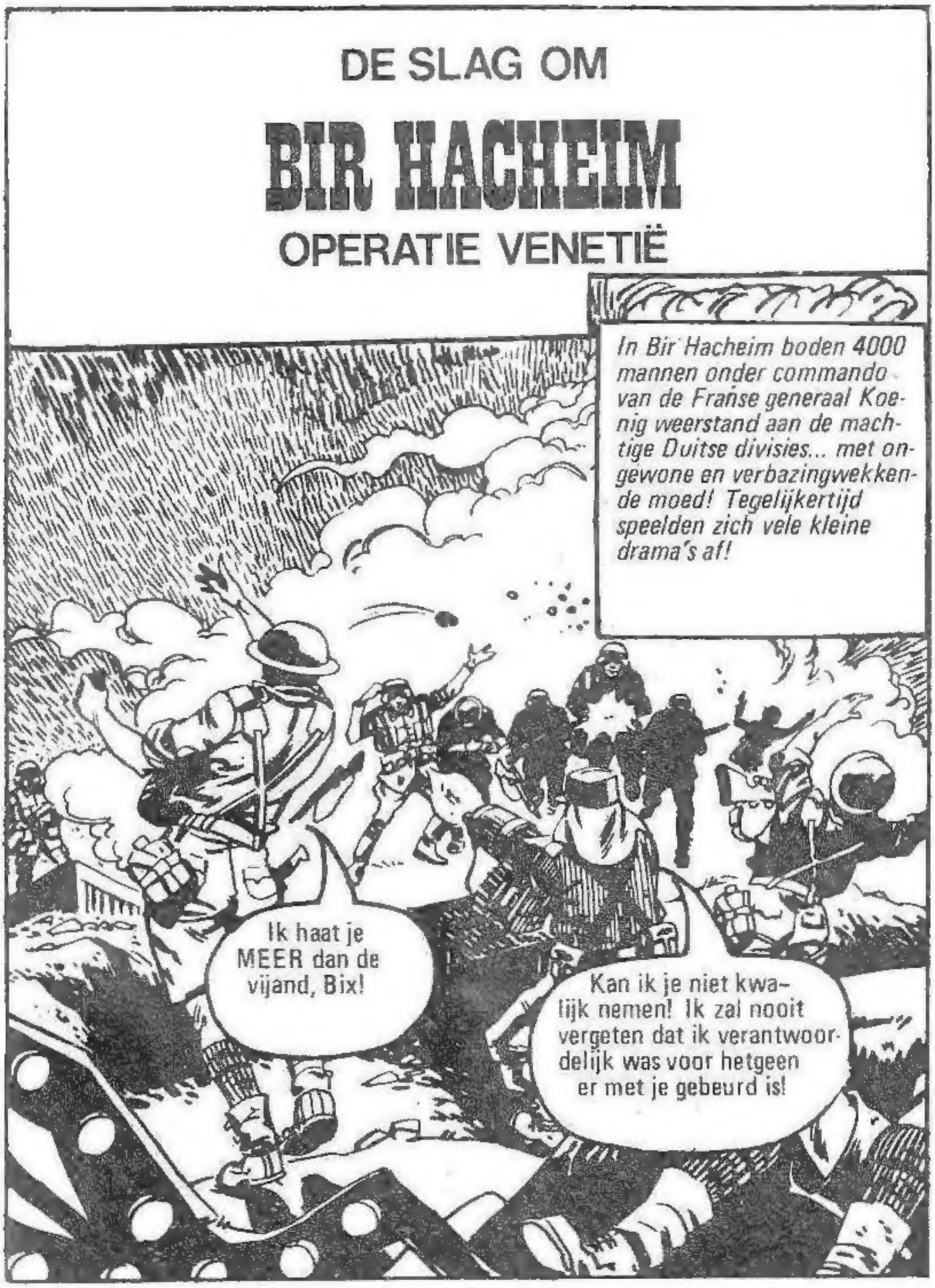

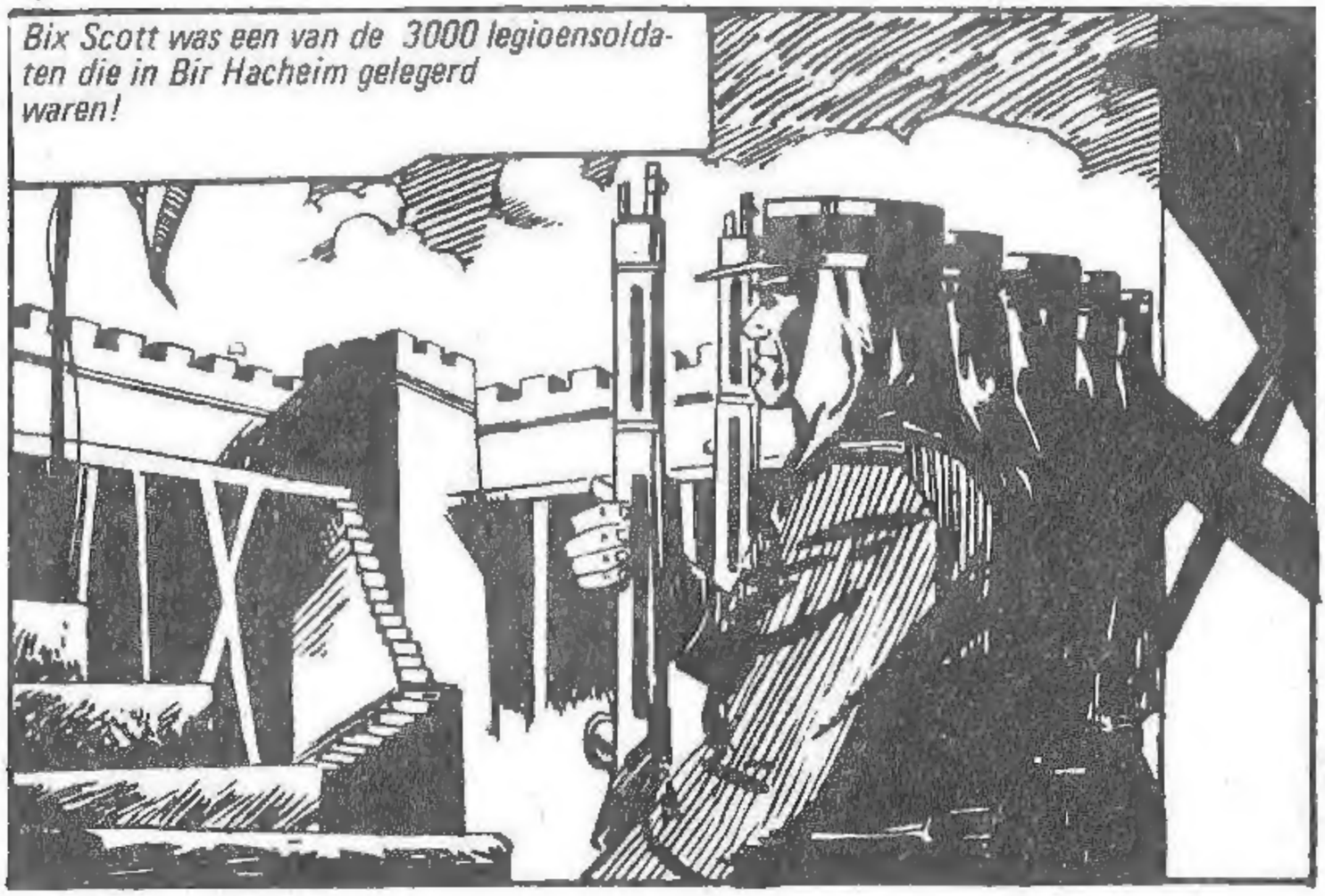
Bix Scott was een van de 3000 legioensoldaten die in Bir Hacheim gelegerd waren!

Daar bestond maar EEN bevel: VECHTEN TOT 'T BITTERE EINDE!
Sergeant!
Jawel, luitenant!

Ik wil dat je tien veteranen uitkiest! We vertrekken zodra de zon ondergaat!
n Patrouille, luitenant?

Ja, sergeant! Ik wil JOU en TIEN van je beste mensen!
Jawel, sir!

Bix Scott was de jongste sergeant in 't regiment, en werd bewonderd door al z'n mannen!
Maak je klaar om in de schemering te vertrekken!

In de commandopost...
Het Afrika Corps roeit de troepen in RITCHIE uit!
Is Rommel dan ONOVERWINNELIJK, generaal?

Natuurlijk niet, maar als-ie blijft oprukken, hebben onze bondgenoten geen kans om te reorganiseren! Wij zijn uitgekozen om ze die gelegenhei te verschaffen!
Heel goed, sir!

Ik verlaat me op jou, Leclerc! Ik moet de algemene toestand aan 't front te weten komen! Ik hoop je over een paar dagen terug te zien!
Jawel, generaal!

En toen de zon in 't westen wegzonk, reden twee trucks de woestijn in!

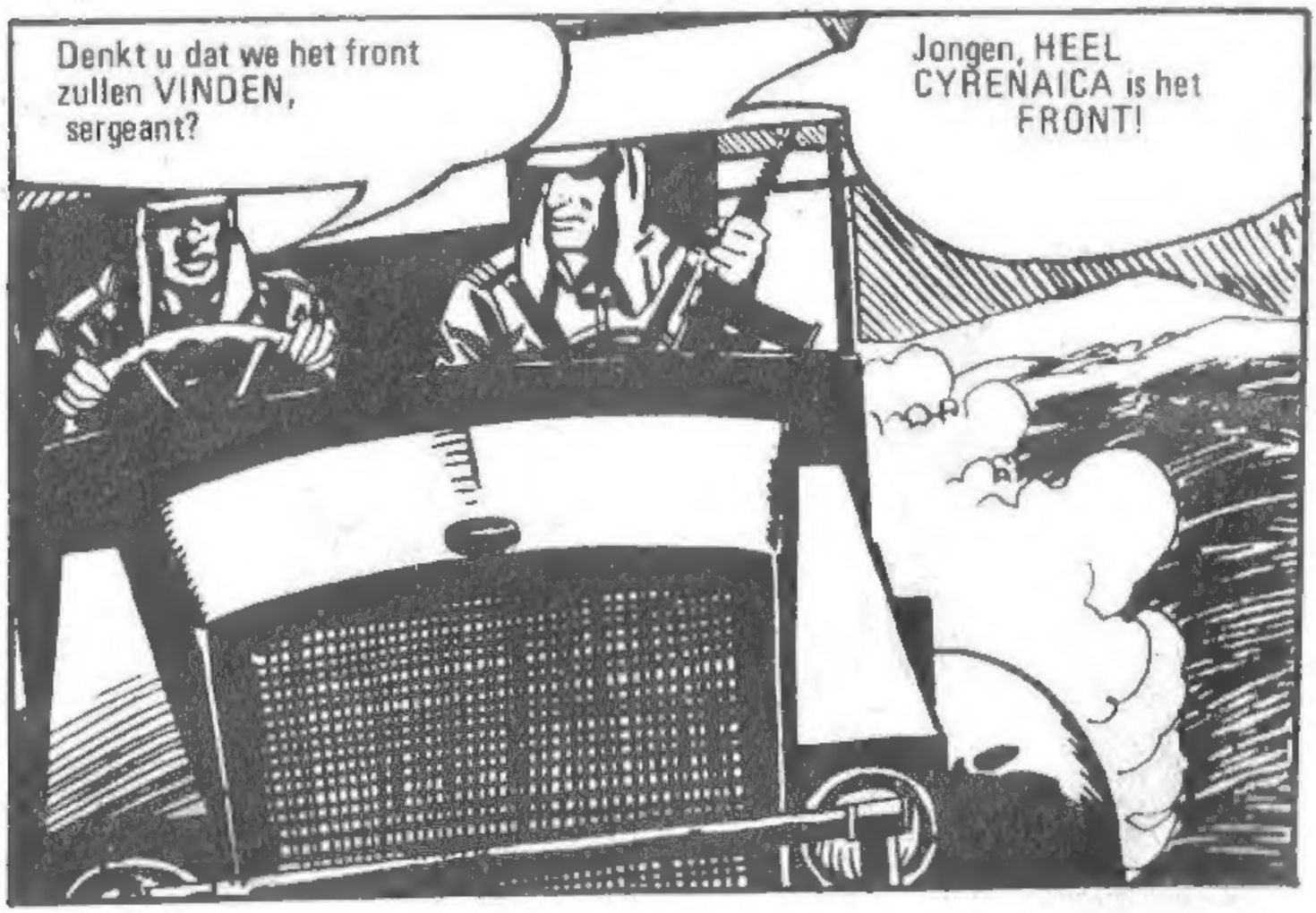
Denkt u dat we het front zullen VINDEN, sergeant?
Jongen, HEEL CYRENAICA is het FRONT!

Sergeant Bix Scott had gelijk! Slechts EEN DAGMARS verderop...

...ontplooide zich de kracht van 't Afrika Corps op angstaanjagende wijze!
VUUR!

De troepen in Ritchie boden hevig weerstand, maar waren geen partij voor zo'n wilde aanval door mensen en machines!
VAL AAN!

Terugtrekken! Vermijd gevangenneming, koste wat 't kost! Onze tijd om terug te slaan komt nog wel!

Middenin die chaotische terugtocht kreeg EEN man in 't bijzonder wel z'n portie pech!
Hier EINDIGT jouw vlucht, Tommy!
VERREK!
Clay Lannigan was iemand die wanhopig vocht om z'n leven en vrijheid te verdedigen!
't Is JIJ... of IK, rotzak!
AAAAHHH!

Lanniqan was een van de over levenden van de 50ste Britse Infanterie Divisie!
Ik moet bij m'n mannen zien te komen!

Tjonge! Dat was op 't nippertje, jong!
Ik wil in LEVEN blijven!

Ik geloof dat IEDEREEN wel in leven wil blijven, hè? 't Moet wel leuk zijn om fijn OUD te worden!
Nee... da's niet MIJN REDEN!

Lannigan gaf de schutter verder geen uitleg! 'n Geheim dwong 'm in leven te blijven... 'n heimelijk verlangen naar WRAAK!

De Duitsers hebben 't offensief gestaakt, kolonel!

Hoeveel man hebben we nog beschikbaar, kapitein?

Met de gewonden MEE... ONGEVEER DUIZEND!

We kunnen NIET naar Antelat terug, kapitein! We gaan naar Bir Hacheim! GEEF DE NODIGE ORDERS!

Wat er van de uitgeputte divisie over was zette de mars naar 't NOORDEN voort!
Ze hoopten redding te vinden, maar 't lot werkte hen tegen!
Uitstekend! Ze lopen regelrecht in 't hol van de leeuw!
Zeer waarschijnlijk majoor!

'n Voorpost van het Afrika Corps wachtte hen op!
Tegen de tijd dat ze be seffen wat er gebeurd is, is HET TE LAAT!

Duizend Britse soldaten liepen een zekere DOOD tegemoet!

Maar...
Luitenant Leclerc! Ze gaan 't vuur openen op onze BONDGENOTEN!
Vuur de machine geweren af! Gebruik de mortieren!

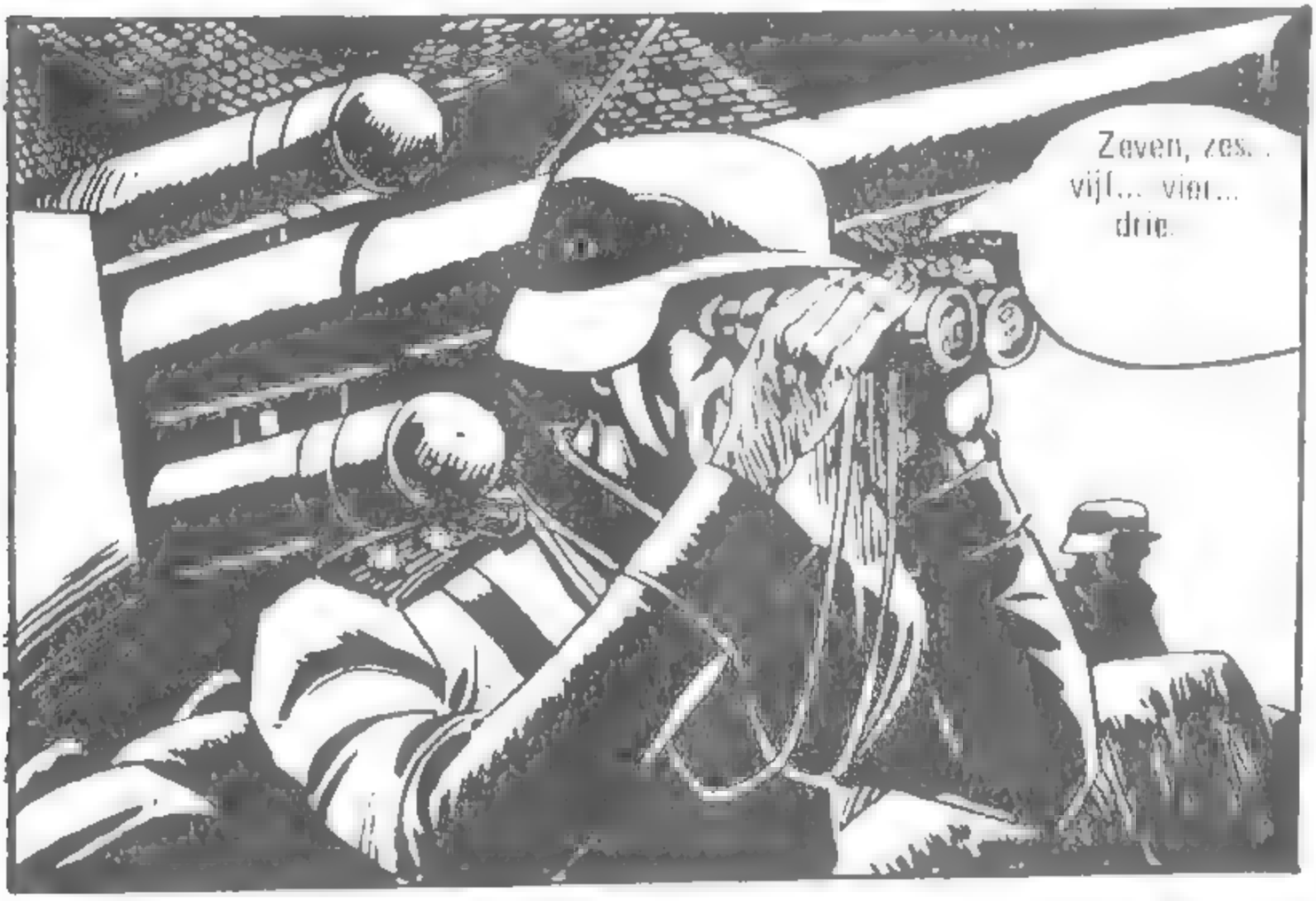
Zeven, zes... vijf... vier... drie.

Plotseling...
AAAAAGGGH!

De tussenkomst van de Legioen-patrouille had geholpen het evenwicht te herstellen!
VUUR! VUUR! GOED WERK, MANNEN!
Ze komen op ONS af, sir!

Denkend dat ze door een sterke Franse eenheid werden aangevallen, stuurden de Duitsers 't groot ste deel van hun mannen in die richting!

We houden ze NOOIT tegen!
t Is maar een handvol Legioen-soldaten!

Kapitein! Wat gebeurt er?
Er vecht iemand voor ons UIT, sir!

't Is 't VREEMDELINGENLEGIOEN!
Ja, waarachtig!
Kijk, sir! VIJANDELIJKE ARTILLERIE!

Die zijn waarschijnlijk van 't BIR HACHEIM garnizoen!
KLAAR VOOR DE AANVAL, SIR!

Kapitein, ga naar die heuvel en help de mannen die ons gered hebben! Ik reken wel met de artillerie af!

Nu de Duitse batterijen geen verrassingsvoordeel meer hadden, waren ze snel veroverd!
AAAAH!

Maar de overwinnaars van de bliksemaanval verloren hun commandant!
AAAHHHGG!

't Gevecht op de heuvel kwam ook snel ten einde!
Blijf doorgaan jongens!

We hebben ze uitgeschakeld, kapitein!
Laten we er heen gaan en die Legioen-soldaten bedanken!

Grote goed-heid!
Er is er MAAR EEN over!
Sergeant Bix Scott, van 't Franse Vreemde-lingenlegioen!

Maar toen...
Eindelijk!
JIJ?
Lannigan! Wat DOE je, verdorie!

Alleen de tussenkomst van de officier redde Bix Scott!
LANNIGAN! BEN JE GEK GEWORDEN?
Hou me niet tegen!

Arresteer 'm niet, kapitein! De strijd heeft 'm kennelijk opgewonden! Hij denkt zeker dat ik een VIJAND ben!
Hoor je dat, Lannigan?
Jawel, sir! 't Spijt me! Ik ben zeker erg zenuwachtig!

Ik hoor dat de kolonel DOOD is, maar z'n laatste instructie was om naar Bir Hacheim op te trekken!
Ik breng u er via de SNELSTE en VEILIGSTE ROUTE!

Bix Scott kende dat deel van Cyrenaica erg goed en hij voerde de duizend Engelse overlevenden naar generaal Koenigs stelling!
Gelukkig hebben de vijandelijke vliegtuigen ons nog niet ontdekt!

Waarom probeerde je die legioensoldaat neer te schieten, Clay? Je kan toch niet zeggen dat je zenuwachtig was!

Denk maar wat je wilt!

Wat was de reden voor Lannigans gedrag? Gedurende die hele helse mars werd hij gekweld door oude herinneringen!

Waarom heb ik naar je geluisterd, Bix? Waarom ging ik die dag met je mee? Je was toch altijd 'n dikke vriend van me?

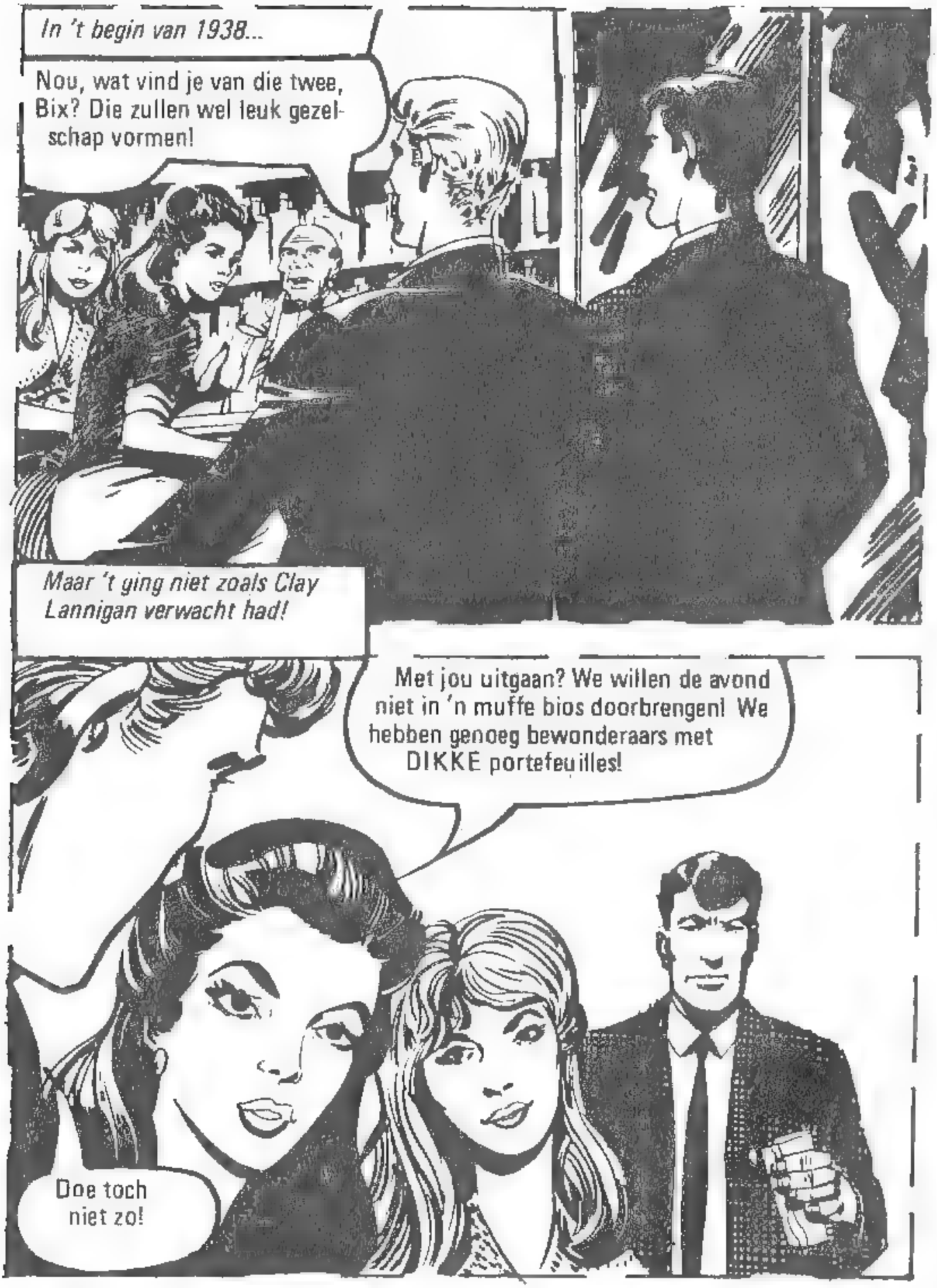
In 't begin van 1938...
Nou, wat vind je van die twee, Bix? Die zullen wel leuk gezelschap vormen!
Maar 't ging niet zoals Clay Lannigan verwacht had!
Met jou uitgaan? We willen de avond niet in 'n muffe bios doorbrengen! We hebben genoeg bewonderaars met DIKKE portefeuilles!
Doe toch niet zo!

Laat ze met rust, Clay! Als ze niet met ons willen uitgaan, is er NIKS aan te doen!
HA–HA–HA! TOT ZIENS, JONGENS!

't Zijn aantrekkelijke meisjes, en kennelijk weten ze waar ze zich kunnen amuseren! Maar ik weet waar ik de hand kan leggen op meer dan honderd pond!
Sinds wanneer kan jij over zoveel geld beschikken?

Bix Scott legde in 't kort z'n plan aan Lannigan uit!

Maar da's nog-al riskant, Bix! Als we nou 's gepakt worden?

Geen schijn van kans! Om deze tijd is de winkel dicht en er is niemand. Daar kan je zeker van zijn!

Lannigan liet zich overhalen!

Schiet op, Bix!

Eenmaal in de winkel..
IN DE ACHTERKAMER! Daar bewaren ze het GELD!

Plotseling...
VERDORIE! Wat doen jullie hier?
DE EIGENAAR!

IK LEVER JE AAN DE POLITIE UIT!
Raak 'm, Bix!
Ik zal je leren!

Verhip! Ik raakte de VERKEERDE!
Zo, dus jij wou VECHTEN, hè?
AAAAH!

Er was een andere, onverwachte getuige van de poging tot diefstal in de antiekwinkel!

De POLITIE! Ik moet zien weg te komen!

Er was er NOG een bij 'm, maar die kon ontsnappen!

Bix liet me achter, DE LAFAARD! Hij liet alle schuld op MIJ vallen!

Clay Lannigan weigerde de naam van z'n maat te noemen en werd naar de gevangenis gestuurd!

De leeftijd van de beklaagde in acht genomen en 't feit dat dit z'n eerste overtreding is, zal hij voor drie jaar naar een van onze gevangenissen gezonden worden!

Tijdens z'n gevangenschap bleef Clay maar steeds aan z'n laffe ex-vriend denken...!
Vandaag of morgen kom ik hieruit, Bix... en dan...

Toen Lannigan weer tot de werkelijkheid terugkeerde, ging de gedecimeerde troep Bir Hacheim binnen!

Ik ben blij dat u 't gehaald hebt, kapitein! Maar sergeant Scott... waar is luitenant Leclerc... en de andere mannen?
DOOD, sir!
't Is alleen aan de opofferingen van deze dappere legioensoldaten te danken dat we hier nog TERUGKOMEN, kapitein! Nu wil ik graag met generaal Koenig spreken!
Kom maar mee! Op de plaats RUST, sergeant Scott!

Terwijl de twee officieren naar de generaal gingen...
CLAY!

Ik weet hoe je je moet voelen, maar ik wou graag...
Te laat, Bix! Ik hoop dat we hier gauw vandaan gaan! Dan zullen we dit uitvechten! Alleen wij TWEEEN!

Hoe zou ik je ooit kunnen laten begrijpen dat wat er die avond gebeurde me constant gekweld heeft?
En terwijl 't bloed in Bir Hacheim kookte...

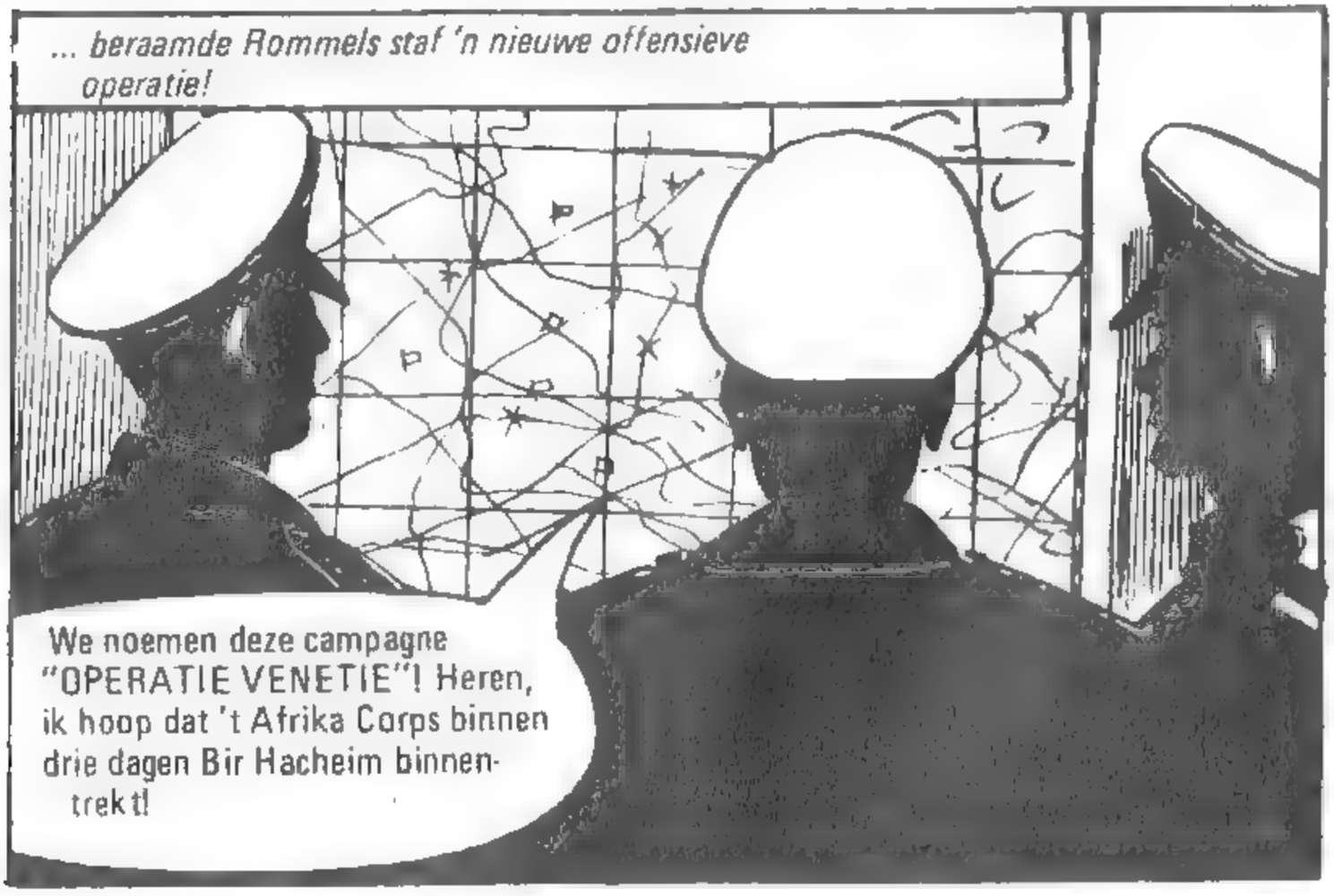
... beraamde Rommels staf 'n nieuwe offensieve operatie!
We noemen deze campagne "OPERATIE VENETIE"! Heren, ik hoop dat 't Afrika Corps binnen drie dagen Bir Hacheim binnentrekt!

Op 2 juni 1942 viel de hoofdmacht van het Afrika Corps met 900 tanks aan...
VOOR-WAARTS!
114
542 vliegtuigen en duizenden mannen doorbraken 't Gazala front....

Met bliksem-snelheid vernielden ze de stellingen en roeiden de 5e Brits-Indische divisie uit!
AAAAGH!

Ze stelden 170 Britse pantserwagens buiten gevecht!

Maar 't offensief werd onverwacht in Bir Hacheim 'n halt toegeroepen!
GEVECHTSSTEL LINGEN!

De enorme militaire overmacht van het Afrika Corps leek onoverwinlijk!

De verliezen onder de garnizoens-verdedigers waren groot!
En weldra begon 't te lijken of de Duitsers de overhand hadden!
Daarginds, Clay! Kom HIER!

Maar wonderbaarlijk genoeg bleef de garnizoensgeest van Bir Hacheim de toestand meester...

Eens zal ik hetzelfde met JOU doen, Bix!

AAAGH!

We moeten dit onderdeel tegenhouden!

AAAGGHH!

ACH-
TERUIT!

De aanval werd afgeslagen en de bataljons van 't Afrika Corps trokken zich voorlopig terug... met achterlating van 'n vreselijk spoor van bloed en vernieling!

Dat succes gaf de mannen weer moed!
Bedankt voor de hulp die je me gaf, Clay!
Niks te danken, Bix! Ik zou 'n fortuin gegeven hebben om je tussen die aanvallers te zien!
Intussen...
De aanval was prachtig! We kunnen zeker op de overwinning rekenen!
EEN OGENBLIKJE, heren!

Zou u me willen vertellen waarom BIR HACHEIM nog NIET veroverd is?

Niemand beantwoordde Rommels vraag! Hoe KONDEN ze ook? De inlichtingendienst voor Bir Hacheim was doodsbenauwd!

ZE TREKKEN WEER TERUG!

Telkens weer werden de Duitsers teruggedreven! En toen, in de veronderstelling dat weldra de vijandelijke vliegtuigen zouden komen meedoen, beval de commandant dat er tunnels gegraven moesten worden en de stelling versterkt!

Maar terwijl dit gebeurde, ging de strijd verder!

STUKA'S!
ALLEMAAL in de tunnels!

Van 3 tot 6 juni voerde de Luftwaffe de ene aanval na de andere uit!
HI

Maar telkens als de infanterie ze probeerde aan te vallen, denkende dat ze alleen 'n hoop puin en lijken zouden vinden....

... stonden ze tegenover 'n ondoordringbare barrière...

AAAAGH!

DA'S NIET MOGELIJK!

Elke poging mislukte!
Verschrikkelijk! Ik heb de 1 ste Pantser Divisie vernietigd, de 50ste Infanterie Divisie uitgeroeid, de 5de Brits-Indische Infanterie Divisie weg gevaagd... De 8ste Gemotoriseerde Brigade en de 3de Hindoe Gemotoriseerde Brigade....

... en nou wordt 'n enorme hoeveelheid mannen en materiaal van me te gengehouden door die druppel water genaamd Bir Hacheim! Minder dan 4000 slecht gewapende soldaten die nergens heen kunnen! 'n Schande!

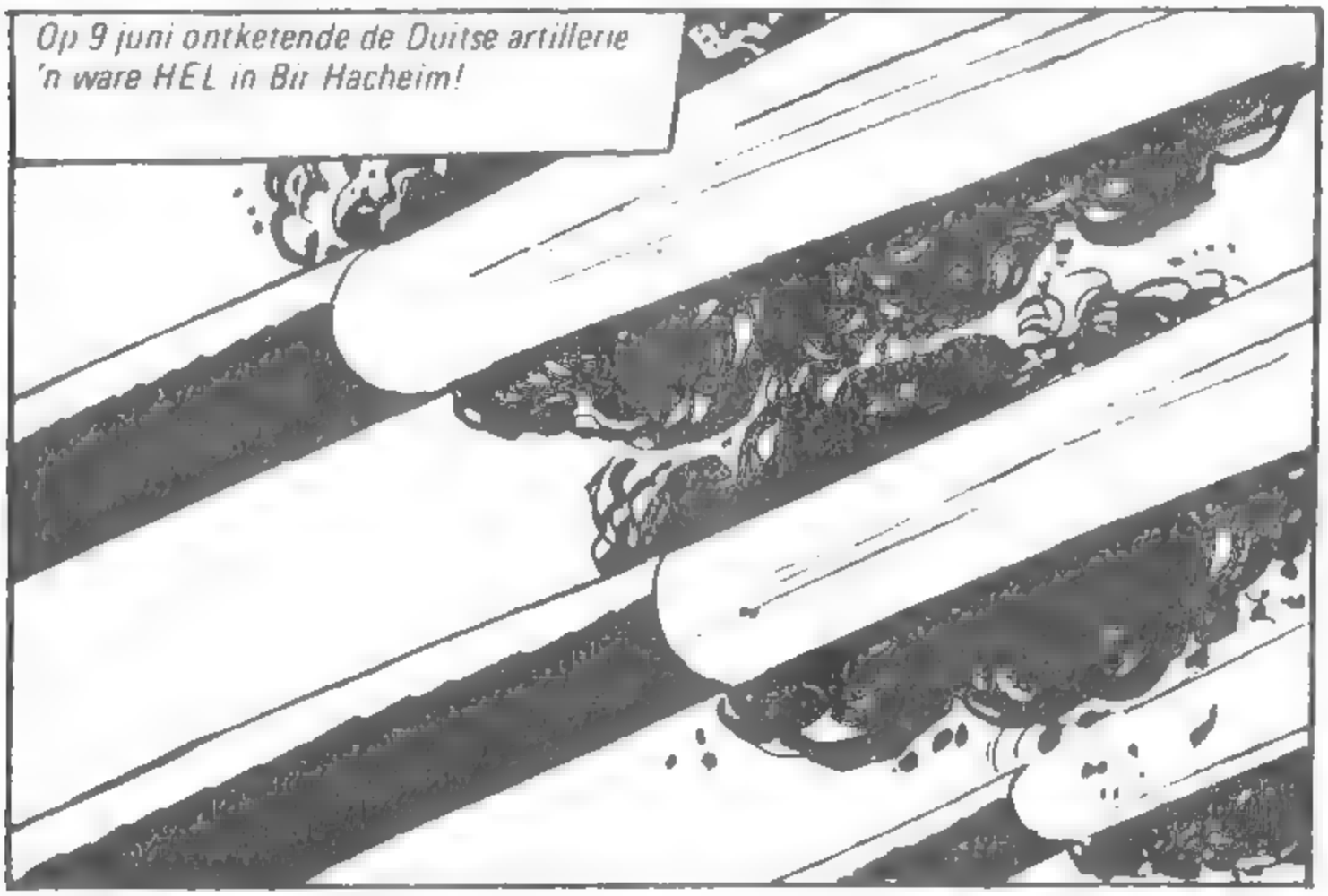
Op 9 juni ontketende de Duitse artillerie 'n ware HEL in Bir Hacheim!

Als dit zo doorgaat, zijn we straks allemaal BEGRAVEN! We moeten die batterijen tot ZWIJGEN brengen!

JA... wie gaat er niet me mee?

Clay en drie andere soldaten bieden aan met Bix Scott mee te gaan!

Ons kleine meningsverschil kan wel wachten, hè Bix?

Jawel... en noem me SERGEANT! BEGREPEN?

Zwijgend kruipen de vijf mannen tot waar de batterijen opgesteld waren!

NU!
Je doet 't niet gek, sergeant!
AAAGH!

De artilleristen werden uitgeroeid en de batterijen tot zwijgen gebracht! En toen...

De vijand zit achter onze linies!

We moeten voorkomen dat ze naar hun stellingen terugkeren!

AAAGH!
Vlug, Clay! We zijn er BIJNA!

Plotseling...

Goed gedaan, jongens! 'T IS GELUKT!

's Kijken wat Rommels reactie daarop is!

Rommel besloot de laatste, fatale klap uit te delen!

Ja... precies! Twee bataljons van 't 115de Pantser Regiment Grenadiers moeten samen met 't Kayser Bataljon, 't 606de Luchtafweer Bataljon en de afdeling van 't 605de van de Pantser Genie aanvallen! ALS EEN GEHEEL!

Iets ergers dan de hel brak los boven Bir Hacheim!

Maar generaal Koenigs legioensoldaten en de Britten gaven, ondanks hun zware verliezen, geen krimp.

Lafaards! Dit is HOOGVERRAAD! Jullie zullen allemaal voor 'n krijgsraad verschijnen!

Dit is waanzin... om te blijven aanvallen! Bir Hacheim is... is 'n VLOEK voor ons!

Op 11 juni kregen de helden van de vesting 'n boodschap van de 7de Brigade...

Sir! Ze vragen ons om ons vannacht bij hen te voegen!

Intussen...

Er is iets dat ik niet snap, Bix! Je bent 'n moedig man! Dat bewijs je elk moment! Waarom liet je me toen in de STEEK?

Wil je dat ECHT weten?

Herinner je je dat ik je per ongeluk raakte?
Hoor 's! 'n FLUITJE! Da's de POLITIE!

En toen...
Mijn hemel! Ik heb 'm gedood! Ik heb m'n beste vriend vermoord! Ze zullen me naar de galg sturen!

't Idee alleen al maakte me waanzinnig! Ik rende in paniek weg, denkende dat als ik gearresteerd zou worden ik opgehangen zou worden!
Halt! HALT!

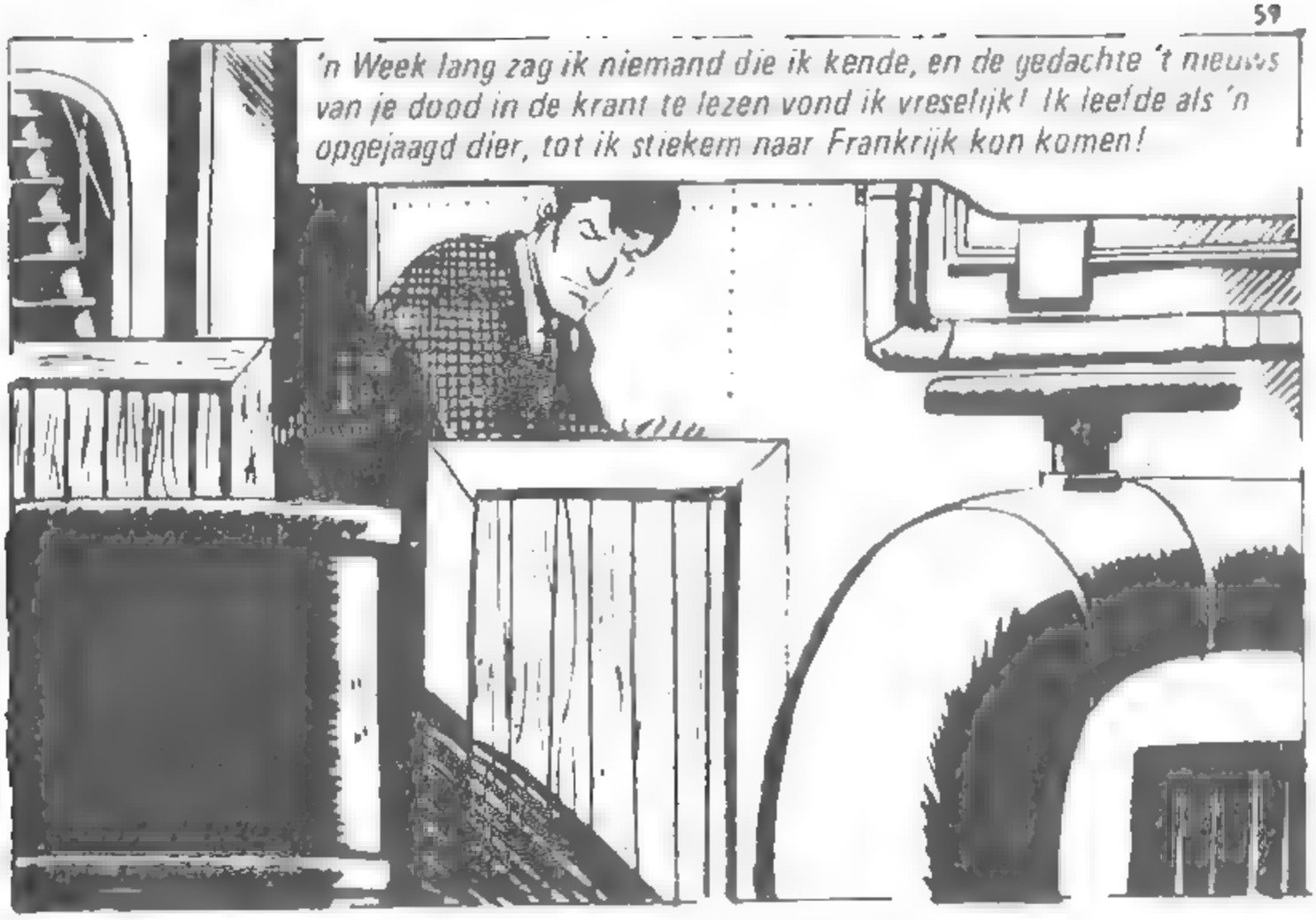
'n Week lang zag ik niemand die ik kende, en de gedachte 't nieuws van je dood in de krant te lezen vond ik vreselijk! Ik leefde als 'n opgejaagd dier, tot ik stiekem naar Frankrijk kon komen!

Eenmaal DAAR wilde ik persoonlijk boeten voor m'n misdaad! Ik werd verteerd door wroeging... en dus ging ik bij 't Vreemdelingenlegioen!

n Jaar later brak de oorlog uit... en de rest weet je! Maar ik denk niet dat m'n uitleg erg veel ZIN heeft!
Bix, ik...

De verschijning van 'n officier op 't toneel onderbrak Clay Lannigans antwoord!
Sergeant! Haal je mannen in je sector op! We verlaten Bir Hacheim vannacht! We gaan ons bij de 7de Brigade voegen!

't Zal moeilijk zijn door de vijandelijke blokkade te dringen!
Laten we daar nu niet over denken! Laten we over onze oude vriendschap denken! Die is veel belangrijker, nietwaar?

En op dat emotionele ogenblik...
CLAY!
AAAGHH!

Gelukkig, de wond is NIET ERNSTIG!
Maar ik... ik zal hier moeten blijven! In elk geval ben ik blij dat alles is opgehelderd!

Nee, Clay! Je gaat met me mee! Kan je nu niet wéér achterlaten! NU NIET!
Laat me hier, Bix! Ik zal je tot last zijn!

Die avond...
Mannen, we zullen 'n harde test te verduren krijgen! Denk eraan dat we naar 't westen moeten blijven marcheren! Succes en de hemel behoede je!

Het laatste gevecht op leven en dood in Bir Hacheim stond op 't punt te beginnen!

Groen Bengaals licht verlichtte de ontsnappende troepen!
ZE HEBBEN ONS ONTDEKT!

Ze mogen niet ontsnappen! Ook al nemen we Bir Hacheim nu in, zou de vlucht van de verdedigers een psychologische overwinning betekenen!

Maar de legioensoldaten waren TE gewend aan de dood, om nu nog te wijken!
Hoera! We hebben 'n gat geslagen!
Blijf doorgaan, Clay!
AAAGH!

Ze trokken door 'n barrière van vuur verder!
VOORWAARTS!
AAAGH!

Bij de dage-
raad...
Heren, ik heb gehoord dat we zojuist Bir Hacheim binnengetrokken zijn! Maar ik moet u zeggen dat we niet trots kunnen zijn op die over winning! De mannen van generaal Koenig zijn de WARE OVERWINNAARS!

Koenig en de helft van z'n troepen slaagden erin de Britse Brigade te bereiken!
Kijk, Clay! We zijn buiten gevaar!

Sir Hacheim viel in handen van de Asmogendheden... maar slechts voor korte tijd! Erwin Rommel, 'n strategisch genie en uitstekend beoordelaar van menselijk vernuft, sprak ware woorden!

Pantser Divisies, vliegtuigen en tanks zijn NIET GENOEG! De nieuwe wapens die Hitler belooft of alle krijgsbronnen van Duitsland zijn niet voldoende voor onze behoefte... als Engeland en z'n bondgenoten 't voorbeeld van Bir Hacheim volgen! Hier zijn hun mensen met ere en roem gesneuveld!

COMMANDO CLASSICS verschijnen eenmaal per maand. Een uitgave van WILLIAMS NEDERLAND B.V. Alleenverkoop in Nederland: B.V. Uitgeversmaatschappij WILLIAMS NEDERLAND, Postbus 5028, Naarden; in België: N.V. WILLIAMS LEKTUUR, Postbus 5, 2300 - Turnhout.
Printed in Spain 1975.

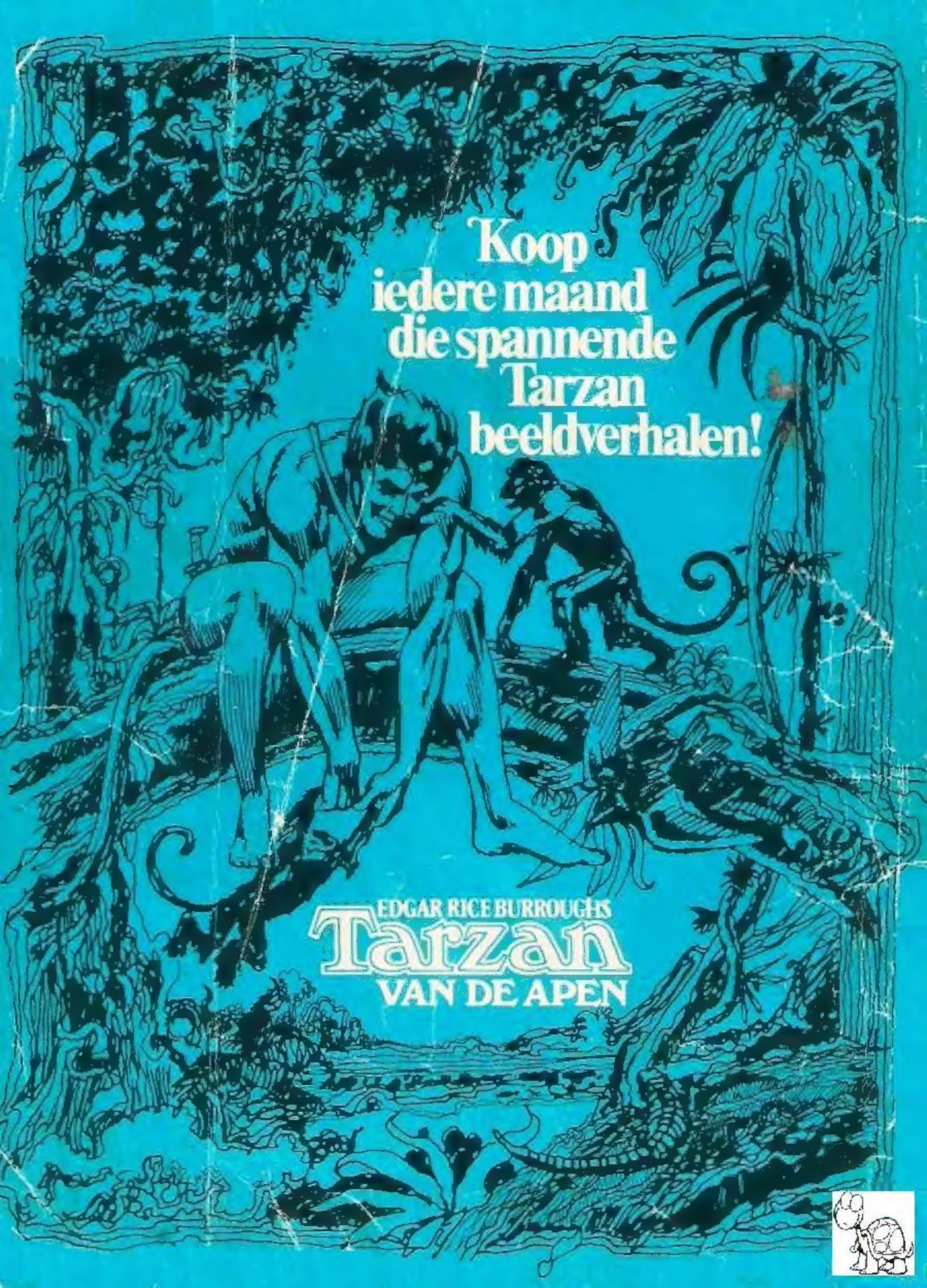
Koop
iedere maand
die spannende
Tarzan
beeldverhalen!
EDGAR RICE BURROUGHS'
Tarzan
VAN DE APEN